PAGINA BOXULUI

MILICA TEODORESCU NE SCRIE DIN PARIS

Impreună cu Toma Aurel, vom aduce ţării două titluri mondiale

Intre compatrioţii din sala Leclerc

Campionul nostru la categoria mijlocie este o bună sursă de informaţii. Eri am primit dela Milică Teodorescu din Paris, o voluminoasă corespondenţă cu informaţiuni foarte preţioase.

Milică îşi povesteşte în primele rânduri ale scrisorii, matchul lui...

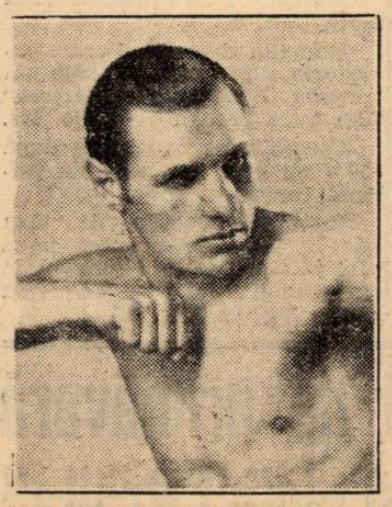

MILICA TEODORESCU

Dar să dăm cuvântul, campionului nostru.

4 MINUTE A DURAT MATCHUL !

„Incep deci — scrie Milică — a vă povesti mai amănunţit cum s'a desfăşurat matchul meu cu Verbrugge.

„Patru minute a durat acest match, şi sărmanul Verbrugge a încasat loviturile mele puternice în plin maxilar pentru ca, în cele din urmă o stângă la bărbie, dublată de aceeaş stângă la ficat, l-a trimis definitiv la pământ.

„De altfel acest match a produs şi râsete printre spectatori, pentrucă în cursul celor 4 minute n'a reuşit să-mi dea un pumn şi nici să mă atingă.

F. R. BOXUL SA INTERVINA

„Această victorie, a avut darul să bage frică în toţi mijlocii şi semi-mijlocii aflaţi la spectacolul matchului meu.

„Dickson nici nu vrea să audă de o întâlnire între mine şi Cerdan sau între mine şi Locatelli sau Wouters.

„Cred că este momentul ca Onor F. R. Boxul să-mi susţină interesele cari în acelaşi timp sunt interesele sportului românesc.

„Dickson vrea să-l opună pe Cerdan lui Wouters pentru campionatul mondial.

„Pentru ce nu mi-l dă mie pe Cerdan acesta, să văd ce mai rămâne din el ?

„De ce nu este un organizator imparţial ?

„Vedeţi deci ce piedici ni se pun în cale ? Aci trebue să intervină F. R. Boxul, căruia noi îi plătim cotizaţii, şi să spună I. B. U.-ului că are boxeuri mult mai buni ca Cerdan şi alţii !...

„Sunt sigur că nici acest Cerdan nu-mi va rezista 10 reprize !...

AM PUTEA ADUCE ROMANIEI DOUA TITLURI MONDIALE !

„Am învins până acum pe toţi welterii francezi şi sunt sigur că nici Cerdan nu-mi poate rezista zece reprize cu toată marea reclamă ce i-o face managerul său Dickson.

„Eu şi Toma Aurel, luptăm cinstit şi luptăm pe viaţă şi moarte ca să aducem României, o mare onoare : două titluri mondiale.

„Iată visul nostru !

„Şi cerem ajutorul onor. F. R. Box-ului, care ajutor credem că va veni la timp.

„De ce lui Toma Aurel nu i se dă posibilitatea să boxeze cu Al. Brown ?

„Aci, învinsului lui Toma, Angelman, i se deschid larg porţile către mecena boxului pe când lui Toma Aurel...

„Să nu mai vorbim !...

O VIZITA LA SALA LECLERC

„Profitând de ocazia frumoasă de a rămâne câteva zilie în plus la Paris, primul meu gând a fost de a vizita sala profesorului Leclerc, unde boxeurii români îşi au sediul de antrenament !...

O MITRALIERA IN FUNCŢIE

„Primii paşi făcuţi în sală, mi-au dat impresia că intru într'o cameră de exerciţii militare şi că o mitralieră este în funcţiune.

„Lovituri zgomotoase şi furtunoase se auzeau în toată sala.

„Privirea mi s'a îndreptat în direcţia bubuiturilor. Nu m'am mirat însă, când în loc de mitralieră, am zărit pe un omuleţ bătând într'un sac enorm.

„Acest omuleţ îndesat era Toma Aurel. Curgea apă după el şi tot nu se lăsa... Leclerc îl urmărea atent şi cu el întreaga colonie de boxeuri.

„Toţi sfârşiseră antrenamentul însă Toma Aurel, nu.

„In fine săracul sac este lăsat în pace.

„Toma Aurel îşi începe gimnastica la parter...

MILICA. ACUM ESTE RANDUL MEU SA BAT PRIN K. O. !

„Toma Aurel este un bun prieten ; imediat ce m-a zărit. a venit răzând la mine şi strângându-mi mâna, m'a felicitat pentru marele succes repurtat de mine, eri. Dar n'a uitat să adauge : Milică ! acum este rândul meu să bat prin k. o. !

„Eu am zâmbit şi i-am urat succes din toată inima şi sunt sigur că va învinge aşa cum el şi-a pus în gând.

„Este un adevărat David în faţa oricărui Goliath, fie el cât de gigant sau puternic !

ROGOZEANU INTR'O FORMA EXCELENTA

„Am văzut pe Rogozeanu care deţine o formă splendidă şi din care Leclerc speră să facă o vedetă.

GHERASE VA BOXA CU PRILLEUX

„Gerard sau Gherase cum vreţi să-i spuneţi, pot să vă spun că este un boxeur de mare valoare. Se antrenează intens cu greul Anderson, pentru un match cu Marcel Prilleux la Maus în ziua de 22 Aprilie.

COVACI IŞI FACE BAGAJELE PENTRU AMERICA

„Gheorghe Covaci cari tocmai îşi terminase „duşul" se apropie de mine şi cu bonomia omului ce nu pune nici un ne-

SANDU ION

caz la inimă, îmi povesteşte multe şi... mărunte.

„Sfârşeşte spunându-mi că acum e însurat şi că soacră-sa ţine mai mult la el decât... la nevastă-sa!

„El îşi face bagajele pentru America de Sud, unde va rămâne vreo două luni. La prăvălie va rămâne nevastă-sa ca directoare şi coproprietară cu Gherase.

„Este într'o formă excelentă şi dacă va reveni în ţară nu

BOY FINIGAN

cred să-i reziste nici un uşor mai mult de 6 reprize.

ŞI ZAHARIA VIŞINOIU !

„Zaharia Vişinoiu a băgat spaima la antrenament în toţi greii şi speră că în curând să-şi facă o reintrare victorioasă.

LECLERC SUPARAT PE SANDU ION

„Am lăsat pe toţi prietenii în vestiar căci Leclerc m'a chemat în biuroul lui şi mi-a spus :

— Sunt supărat foc pe Sandu Ion, cel mai iubit boxeur al meu, deoarece mi s'a citit din „Universul Sport" că a fost dominat într'un match de un necunoscut !

„Eu însă i-am explicat că acest necunoscut nu este decât Panaitescu campionul României la categoria muscă şi nu este chiar un... novice ci este un boxeur de mare valoare. Şi în plus de aceasta Sandu Ion este militar.

„Leclerc m'a înţeles dar mi-a spus să-l anunţ pe Sandu prin Dv. să se ţină de antrenament serios, nu de prostii cum a auzit el !...

BOY FINIGHAM VREA SA BOXEZE CU GHEORGHE POPESCU

„Vă amintiţi de cubanul Finigham, acel boxeur negru simpatic dela „Cabane Cubaine"?

„El este în manajamentul lui Oquinarenne care mi-a angajat şi mie un match în Anglia.

Boby Finigham vrea să boxeze în România şi vizează ca adversar pe Gheorghe Popescu.

„El face categoria pană, dar ar putea boxa la noi şi cu un uşor la limita inferioară a categoriei.

„Organizatorii din Bucureşti mi se pot adresa mie la Lyon pentru angajarea acestui boxeur care vine pe o bursă mică.

VOI BOXA IN ANGLIA PENTRU 180.000 LEI

„D. Oquinarenne managerul lui Finigham şi acela care-mi reprezintă interesele în Anglia, a intrat în tratative cu organizatorii englezi pentru un match între mine şi Roederick învingătorul lui Locatelli.

„Matchul ar urma să se dispute la 25 Aprilie, dar până'n momentul de faţă n'am primit încă angajamentele vizate de B. B. B. of Control.

VINERI LA MAGIC-CITY

„In caz că nu voi primi până la 12 Aprilie contractele, atunci voi fi angajat să boxez Vineri 15 Aprilie la Magic-City contra unui adversar ce-mi va fi desemnat mai târziu.

ASTASEARA IN EXIBIŢIE CU SANGCHILLI

„Marţi, 12 Aprilie voi face o exibiţie cu Sangchilli în apropierea Parisului pentru 1.000 franci.

Sunt buni şi banii aceştia.

STAU LA DISPOZIŢIA ORGANIZATORILOR ROMANI !

„Nu uit însă că va trebui să mă întorc în ţară şi pentru aceasta ţin să anunţ pe organizatorii din Bucureşti că le stau la dispoziţie pentru un match cu Wouters, Locatelli, Raback sau Eder."

Milică Teodorescu

CE SCRIE „PARIS SOIR" DESPRE MILICA TEODORESCU

Paris Soir are informaţia următoare :

AL. BROWN

„Theodorescu învingătorul de eri al lui Verbrugge ne-a făcut o vizită, împreună cu managerul său Oquinarenne şi Finnigan.

— Dorinţa mea este de a boxa cu Cerdan şi Locatelli. La sfârşitul lunei, va trebui să întâlnesc pe Roderick în Anglia şi de voi fi învingător îl voiu provoca pe Wouters.

Krieger a învins pe Janazzo

La Hipodrome, Solly Krieger a învins pe Izzy Janazzo prin oprirea matchului în cursul reprizei a 11-a.

Janazzo care nu mai e în prima lui tinereţe, a câştigat prima repriză, dar Krieger mai combativ a luat avantaj din repriza 2-a şi a dus tot astfel până într'a 11-a când arbitrul a găsit necesar să oprească matchul şi să-l dea învingător pe Krieger.

In urma acestei victorii este posibil ca Krieger să înfrunte pe Apostoli. Cum Apostoli este primul challenger la titlul mondial al categoriei mijlocii deţinut de Steele şi cum acesta din urmă trebie să-l întâlnească pe Young Corbett în Iunie, Krieger va avea tot timpul să-l întâlnească pe Apostoli în iarnă.

Breack... stop... out!...

D. avocat Al. Cantuniari preşedintele F. R. Box-ului este de câteva zile gripat.

D-sa rezolvă corespondenţa federaţiei lucrând la domiciliul său cu secretarul federaţiei.